東京都料理生活衛生同業組合

産直コミュニケーション

東料産直レター

2010.3月号 vol.05

人気商品

我が国最大級の
復活した地鶏。
背丈90センチ、
体重7キロ。

天草大王

赤身の美しさ、弾力のある歯ごたえ
コクのある味はどれをとっても一級品。

阿蘇のあか牛

健康志向の方や女性に人気。
柔らかい肉質が特徴。
赤身が多く脂身が少ないヘルシーな肉。
トレサビリティで安心安全。

いつもありがとうございます。

東料産直市場もお陰さまで6ヶ月目を迎えようとしております。まだまだ、全ての組合店舗様からお声がけを頂いたわけでは御座いませんが、これからもコツコツと食材情報のご提案を致して参りたいと思っております。その様な中で定期購入をいただいておりますお店も出来てきました。本当に有難う御座います。今回はその中から人気商品と事務局推奨の食材をご紹介いたします。また、引き続き無料サンプル(送料別途)のお問い合せもお受けいたしております。

◆今月はお勧めできる食材が見当たりませんでしたので、サンプル会を中止させて頂きます。来月からは旬の生産者自慢の食材をご紹介できると思います。ご期待下さい。

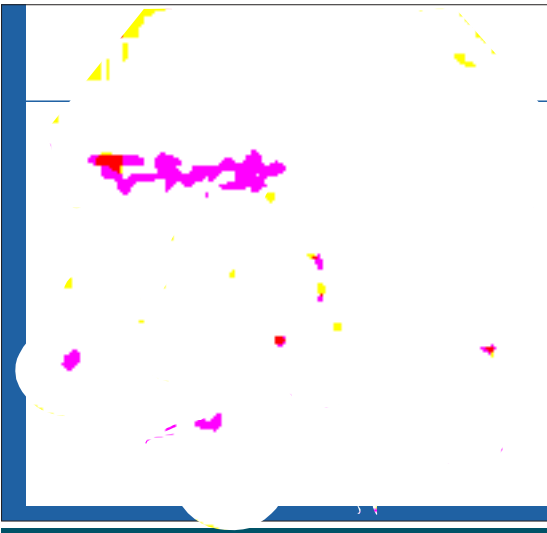

事務局推奨

不知火・塩トマト

不知火地区では
江戸時代から塩田として
使用された土地、
海を干拓した土地で海の塩、
ミネラルの栄養の恵を受けた、塩トマト。
身が引き締まり、
ジューシーで糖度が高いのが特徴。

商品名	内容	価格(税別)	送料
塩トマト	2kg／ケース	¥4,000	¥1,200

稀少食材の産直事業〈試行〉にご参加ください。

◆料理組合の活性化・話題づくり営業振興に繋げる◆
◆求められる食材を的確に案内、組合員の積極的参画と活用がポイント◆
◆自治体がバックアップしている全国各地の食材を案内できるよう努力◆

多くの組合員の皆様にこの産直事業をご活用いただき、育てていただきたいと願っております。

東京都料理生活衛生同業組合　理事長　三田 芳裕

●この産直レターを毎号ファイルにしておくと、1年間の情報源として便利にご使用いただけます。

こまち麺

商品No.**A-01**

あきたこまちの米麺です。コシの強さとモチモチ感。七大アレルゲン「そば・小麦・卵・乳・落花生・えび・かに」は一切使用しておりません。ドレッシングをかけてサラダ風味でも召し上がれます。

商品名	こまち麺
産地	秋田県
食材の種類	白、紅（各500g）
出荷と取扱時期	通年
年間出荷量	60,000t
保存方法など	常温1年
注文時最低ロット	500g×25袋
配達日と方法	3日後

商品名	内容	価格（税別）
①こまち麺	白・500g	¥500
②こまち麺	紅・500g	¥500
※最低ロット／25袋／ケース（2ケース以上は送料無料）		
	送料	¥500

秋田由利牛

商品No.**A-02**

鳥海高原で育った秋田由利牛は自然な霜降りのお肉です。豊かな緑、水、ストレスをかけない飼育方法と風通しの良い牛舎で丹念に育てられました。

商品名	秋田由利牛
産地	秋田県
食材の種類	内モモ、バラ、ブリスケ、三角バラ
出荷と取扱時期	通年
年間出荷量	300頭
保存方法など	フレッシュスライス5日、チルド10日、冷凍10ヶ月
注文時最低ロット	1kg
配達日と方法	2～3日後（クール便）

商品名	内容	価格（税別）
①秋田由利牛内モモ	1kg	¥5,600／kg
②秋田由利牛バラ	1kg	¥4,700／kg
③秋田由利牛ブリスケ	1kg	¥3,500／kg
④秋田由利牛三角バラ	1kg	¥8,000／kg
	送料（クール）	¥750

笑子豚（エコブー）

商品No.**A-03**

笑子豚は食品のリサイクル肥料「エコフィード」で飼育し、愛情をたっぷり注ぎ健康な豚に育てています。甘み成分が多く、低カロリーなのが特徴です。赤身と白身のバランスの良さを実現しました。

商品名	笑子豚
産地	秋田県
食材の種類	肩ロース、ロース、バラ、モモ
出荷と取扱時期	通年
年間出荷量	5万頭
保存方法など	フレッシュ4日、チルド10日、冷凍200日
注文時最低ロット	3kg
配達日と方法	2～3日後（クール便）

商品名	内容	価格（税別）
①肩ロース	1kg	¥2,000／kg
②ロース	1kg	¥2,400／kg
③バラ	1kg	¥2,200／kg
④モモ	1kg	¥1,500／kg
※最低ロット／3kg		
	送料（クール）	¥750

いちご

商品No.**A-04**

エコファーマー取得で農薬をほとんど使わず、化学肥料も使っていない。有機堆肥肥料で育て、米酢、焼酎、牛乳を散布している。この3品には虫除けやカビ予防の効果がある。甘くてジューシーないちごです。

商品名	いちご
産地	熊本県
出荷と取扱時期	1月～6月
配達日と方法	3日後

商品名	内容	価格（税別）
①紅ほっぺ	400g×2／ケース	¥1,500
※最低ロット／2ケースより		
	送料（クール）	¥1,270

新玉ねぎ

商品No.**A-05**

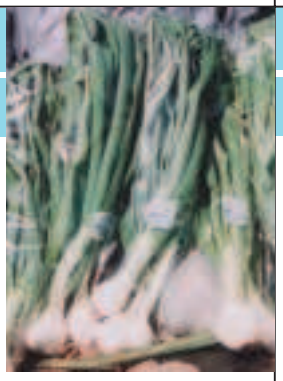

無農薬、無化学肥料で硝酸態Nの吸収は殆ど無く、生かじりが出来、水にさらさなくても甘くて美味しい。2～3月は若葉もとても美味しい。

商品名	新玉ねぎ
産地	熊本県
食材の種類	葉付玉葱、切玉
出荷と取扱時期	1月～4月
年間出荷量	5～7t
保存方法など	
注文時最低ロット	5kg
配達日と方法	3日後

商品名	内容	価格（税別）
①葉付き	500g×10袋	¥6,000
②切玉	5kg	¥2,300
	送料	¥1,160

有機無農薬里芋

商品No.**A-06**

農薬不使用、有機栽培。長雨・日照り・雑草・病害虫に負けないでそだちました。やわらかく食感がなめらかで、口のなかですっと溶けていくような里芋です。赤土で里芋の栽培に適した土壌で育ちました。

商品名	有機無農薬里芋
産地	熊本県
出荷と取扱時期	11月～4月
注文時最低ロット	3kg/1ケース
配達日と方法	3～7日後

商品名	内容	価格（税別）
①有機無農薬里芋	3kg	¥2,000
②有機無農薬里芋	5kg	¥3,000
	送料	¥1,000

●この産直レターを毎号ファイルにしておくと、1年間の情報源として便利にご使用いただけます。

冷凍　生あさり

商品No.A-07

九州山脈に源を発する河川の滋養を湛え、注ぎ込む有明海の広大で肥沃な干潟で育ったあさりです。実入りの良い旬の生きたままを瞬間冷凍。砂抜きも自然海水でやり、紫外線滅菌で安心。成分や品質も損ないません。

商品名	冷凍生あさり
産地	熊本県
出荷と取扱時期	通年
年間出荷量	5～7t
保存方法など	1年
注文時最低ロット	10kg
配達日と方法	3～7日後

商品名	内容	価格（税別）
①生あさり	500g	¥1,000
②生あさり	1kg	¥2,000
※最低ロット／500g×20袋、1kg×10袋		
	送料	¥1,160

先どりごぼう

商品No.A-08

生でそのまま食べる事ができます。サラダに最適。皮むき、アク抜き、そぎ切りの手間無く料理。ごぼう農家さんが一番好んで食べているごぼう。ポッキーのような感覚で食感も楽しめます。

商品名	先どりごぼう
産地	熊本県
出荷と取扱時期	12月～5月
年間出荷量	500kg
保存方法など	冷蔵庫で1週間
注文時最低ロット	500g
配達日と方法	3日後

商品名	内容	価格（税別）
①ごぼう	500g	¥2,000
②ごぼう	1kg	¥3,750
	送料	¥1,160

焼きのり（あかつき種）

商品No.A-09

熊本だけで作っている海苔です。味の良さにこだわりあえてあかつき種（100%）のみで作りました。

商品名	焼きのり
産地	熊本県
出荷と取扱時期	通年
保存方法など	10ヶ月
注文時最低ロット	40袋/1ケース
配達日と方法	4～7日後

商品名	内容	価格（税別）
①焼きのり	半切り50枚／袋	¥1,750
※最低ロット／40袋／1ケース		
	送料	¥950

有機無農薬新生姜

商品No.A-10

有機圃場で、農薬不使用・有機栽培をした生姜です。やわらかくて辛味のなかにもまろやかさがある有機生姜です。

商品名	有機無農薬新生姜
産地	熊本県
出荷と取扱時期	11月～4月
注文時最低ロット	5kg/1ケース
配達日と方法	3～7日後

商品名	内容	価格（税別）
①有機無農薬生姜	5kg	¥6,000
	送料	¥1,000

100%ピュアジュース

商品No.A-11

化学添加物を一切使用しないまっすぐなジュース。もぎたての美味しさをそこなわないよう、果実を半分に切り、上からお椀でやさしく押して搾っています。

商品名	ジュース
産地	和歌山県
食材の種類	はっさくしぼり、みかんしぼり、きよみしぼり
出荷と取扱時期	通年
注文時最低ロット	180ml/本（60本以上送料無料）
配達日と方法	2日後

商品名	内容	価格（税別）
①はっさく、みかん、きよみ	180ml	¥225
	送料	¥525
	送料　60本以上	無料

ゆばどうふ

商品No.A-12

表面に湯葉のはったキメ細かいトロトロのお豆腐です。口に含むと濃厚な大豆の味でとろける舌触り。まるでヨーグルト。昭和天皇にも献上された湯葉豆腐。

商品名	ゆばどうふ
産地	熊本県
出荷と取扱時期	通年
保存方法など	7日間
注文時最低ロット	5個
配達日と方法	3～7日後

商品名	内容	価格（税別）
①ゆばとうふ	270g／個	¥350
②ゆばとうふ	470g／個	¥500
※最低ロット／5個		
	送料	¥1,160

●この産直レターを毎号ファイルにしておくと、1年間の情報源として便利にご使用いただけます。

バター

商品No.A-13

100Lの生乳から、わずか200g入が25箱しか出来ない希少価値の高いバターです。口の中で広がる味と香りはなんともたとえようのない一品です。

商品名	バター
産地	香川県
食材の種類	無塩・有塩
出荷と取扱時期	通年
注文時最低ロット	2個
配達日と方法	2日後

商品名	内容	価格(税別)
①無塩・有塩	200g／個	¥1,900
※最低ロット／2個より		
	送料	¥1,000

ミルクジャム

商品No.A-14

搾りたての生乳を22時間かけてじっくり煮込んで少量のグラニュー糖を入れて作った。口の中でとろける本物の味が堪能できます。

商品名	ミルクジャム
産地	香川県
出荷と取扱時期	通年
注文時最低ロット	5個
配達日と方法	2日後

商品名	内容	価格(税別)
①ジャム	140ml／個	¥900
※最低ロット／5個より		
	送料	¥1,000

ゴーダチーズ

商品No.A-15

生乳から出来るのはわずか1割。毎日、反転し、表面を拭いて5～6ヶ月間熟成します。チーズ独特の味と香りです。

商品名	ゴーダチーズ
産地	香川県
出荷と取扱時期	通年
注文時最低ロット	400g～
配達日と方法	2日後

商品名	内容	価格(税別)
①ゴーダチーズ	400g／個～	¥8／g
	送料	¥1,000

万次郎南瓜

商品No.B-16

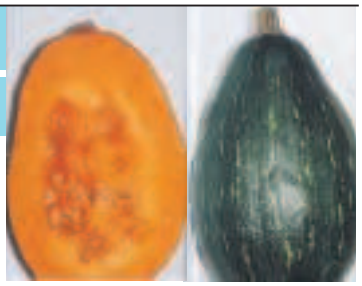

新品種のかぼちゃで味がよく舌ざわりがやわらか。糖度も22度～24度もあり最高のおいしさです。

商品名	万次郎南瓜
産地	熊本県
食材の種類	10kg(3～6玉)
出荷と取扱時期	12月～4月
年間出荷量	2トン
保存方法など	3～5ヶ月
注文時最低ロット	10kg
配達日と方法	注文受注日の3～4日後

商品名	内容	価格(税別)
①万次郎南瓜	10kg(3～6玉)	¥3,200
	送料	¥1,000

菜ばな

商品No.B-17

無農薬・無化学肥料で生産。春になると花が咲きますが茎や葉をいただく商品。いろいろな料理に合う、おいしい食材です。

商品名	菜ばな
産地	熊本県
食材の種類	150g×20p/ケース
出荷と取扱時期	12月～3月
年間出荷量	500～700kg
注文時最低ロット	2ケース
配達日と方法	注文受注日の3～4日後

商品名	内容	価格(税別)
①なばな	150g×20パック／ケース	¥2,200
※最低ロット／2ケースより		
	送料	¥1,160

無農薬ノンケミカルイチゴ

商品No.B-18

無農薬・無化学肥料でノンケミカル栽培のいちご。土作りと自然の交配で手間隙かけて育てた逸品。

商品名	無農薬ノンケミカル苺
産地	熊本県
食材の種類	200g(8～15玉)×4パック
出荷と取扱時期	1月～4月
年間出荷量	1トン
保存方法など	20℃で一週間
注文時最低ロット	4パック入×5ケース
配達日と方法	注文受注日の3～4日後

商品名	内容	価格(税別)
①苺	200g(8～15玉)×4パック／ケース	¥4,600
※最低ロット／5ケースより		
	送料	¥1,160
	送料(クール)	¥1,460

●この産直レターを毎号ファイルにしておくと、1年間の情報源として便利にご使用いただけます。

宗田節削り・混合削り

商品No. **B-19**

ウルソウダガツオを原料とした土佐宗田鰹節。新鮮な宗田鰹を、備長炭の原材料にもなる鰹の木で、高温で薫製乾燥させて作っている鰹節です。市場では手に入らない稀少な鰹節です。

商品名	宗田節削り・混合削り
産地	高知県
食材の種類	宗田節削り・混合削り
出荷と取扱時期	通年
年間出荷量	100～150トン
保存方法など	冷暗所で6ヶ月
注文時最低ロット	500g/1袋
配達日と方法	注文受注日の3～5日後

商品名	内容	価格（税別）
①宗田節削り	500g／袋	¥1,800
②混合削り（鰹・宗田）	500g／袋	¥1,980
	送料	¥1,050

国産レモンリスボン

商品No. **B-20**

レモン職人がつくるこだわりの一品。減農薬で有機肥料にこだわった安心安全のレモン。香りが高く、一度食べたら病みつきになりそうな美味しさです。

商品名	国産レモンリスボン
産地	熊本県
食材の種類	A・B・C・格外
出荷と取扱時期	10月～7月
年間出荷量	5,000kg
注文時最低ロット	5kg（30～45個）
配達日と方法	注文受注日の3～5日後

商品名	内容	価格（税別）
①レモン	【A品】1kg（6～9個）	¥500
②レモン	【B品】1kg（6～9個）	¥460
③レモン	【C品】1kg（6～9個）	¥350
※最低ロット／5kg（30～45個）		
	送料 5kg	¥1,080
	送料 20kg	¥1,280

雪の華

商品No. **B-21**

全国どこにもない牛乳でつくった豆腐。牛乳100％の牛乳とーふ。とーふの食感でありながら、心地よい牛乳の風味があります。

商品名	雪の華
産地	香川県
出荷と取扱時期	通年
年間出荷量	500～700kg
保存方法など	冷蔵で1週間
注文時最低ロット	20個
配達日と方法	月（出荷）→水（届け）、木（出荷）→土（届け）

商品名	内容	価格（税別）
①雪の華	1丁	¥600
※最低ロット／20丁		
	送料	¥1,000

晩白柚（ばんぺいゆ）

商品No. **B-22**

世界最大の柑橘類。自然農法で育てられた安全な晩白柚。さわやかな香りとすっきりとした甘さが特徴です。

商品名	晩白柚（ばんぺいゆ）
産地	熊本県
食材の種類	L玉（2個）・2L玉（2個）直径17～18cm
出荷と取扱時期	12月～3月末
年間出荷量	10トン
注文時最低ロット	1ケース
配達日と方法	注文受注日の3～7日後

商品名	内容	価格（税別）
①晩白柚	L玉（2個入）	¥3,600
②晩白柚	2L玉（2個入）	¥4,600
	送料	¥1,060

清正セロリ

商品No. **B-23**

加藤清正由来のセロリ。50年以上自家で取った種を減農薬・有機栽培で生産。セロリは清正が朝鮮出兵の際に熊本へ持ち込んだとされており、清正という名前がつきました。

商品名	清正セロリ
産地	熊本県
出荷と取扱時期	3月～4月
年間出荷量	2,400本
注文時最低ロット	10kg
配達日と方法	注文受注日の3日後

商品名	内容	価格（税別）
①清正セロリ	1kg	¥380
※最低ロット／10kgより		
	送料	¥1,060

清正かぶ

商品No. **B-24**

京都の聖護院カブに負けない高品質の商品。味がしみやすく、形くずれがしないのが特徴です。

商品名	かぶ
産地	熊本県
食材の種類	2個/kg
出荷と取扱時期	10月～3月
年間出荷量	4000個
注文時最低ロット	10kg
配達日と方法	注文受注日の3日後

商品名	内容	価格（税別）
①清正かぶ	約2玉／kg	¥380
※最低ロット／10kgより		
	送料	¥1,480

●この産直レターを毎号ファイルにしておくと、1年間の情報源として便利にご使用いただけます。

清正フダン草

商品No. **B-25**

50年以上自家で取った種で、減農薬・有機栽培。白和えに適したクセがない食材として使われています。

商品名	フダン草
産地	熊本県
食材の種類	1葉
出荷と取扱時期	11月～6月
年間出荷量	週600葉
注文時最低ロット	20葉
配達日と方法	注文受注日の3日後

商品名	内容	価格(税別)
①清正フダン草	1葉	¥80
※最低ロット／20葉より		
	送料	¥1,060

伊勢海老

商品No. **B-26**

稀少な国内産天然伊勢海老。獲れてすぐの天然伊勢海老をいけすで太らし、市場よりもいい品質に育てます。身がぷりぷりの一品です。

商品名	伊勢海老
産地	和歌山県
出荷と取扱時期	12月～4月
保存方法など	常温
賞味期限	着後1週間(目安)

商品名	内容	価格(税別)
①伊勢海老	1尾	¥6,820／kg
※最低ロット／1尾(重量・時季により変動価格)		
	送料	¥840

海鮮馬刺し

商品No. **B-27**

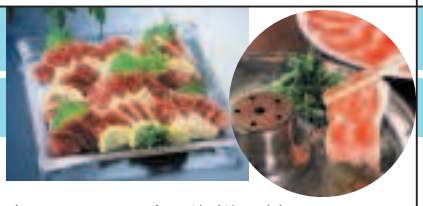

食用の馬を使った馬刺しは熊本だけ。低カロリー高たんぱくでヘルシーな馬刺しは健康食材で注目されています。生産・加工の一貫した生肉生産ラインの工場でつくられています。今回はギフトもご紹介。

商品名	海鮮馬刺し
産地	熊本県
出荷と取扱時期	通年
年間出荷量	1300トン
保存方法など	冷蔵18日、冷凍90日
注文時最低ロット	1ケース
配達日と方法	注文受注日の4日後

商品名	内容	価格(税別)
①Aシモフリミニ	100gカット×10パック	¥17,100
②シモフリミニ	100gカット×10パック	¥13,700
③A赤身ミニ	100gカット×10パック	¥6,920
④C赤身ミニ	100gカット×10パック	¥5,240
⑤タタキ	150gカット×10パック	¥6,140
※300gカットもございます。		
	送料(クール)	¥1,300

長州ハーブ地鶏

商品No. **B-28**

緑黒色輝く、伝説の鶏「黒柏鶏」その血を受け継ぐ地鶏の最高品種。天然記念物である黒柏鶏をもとに、肉用鶏として改良し誕生した鶏。適度な歯ごたえと噛めば噛むほど味わえる素晴らしい肉質です。

商品名	長州黒かしわ
産地	山口県
食材の種類	中抜、1羽セット
出荷と取扱時期	通年(冷凍)、フレッシュは不定期
年間出荷量	5000羽
注文時最低ロット	1ケース
配達日と方法	注文受注日の2～4日後

商品名	内容	価格(税別)
①中抜	中抜	¥1,900／kg
②1羽セット	1羽セット	¥2,500／kg
※最低ロット／1ケース、1羽の重量・により価格が変動します。		
	送料(クール)	¥1,320

くつえび

商品No. **B-29**

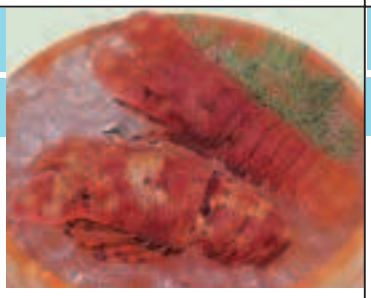

とっても稀少な天然くつえびです。見た目は、かなり個性的ですが、その味は、伊勢海老よりも甘く濃厚で身が多くぷりぷりの食感が美味です。

商品名	くつえび
産地	和歌山県
出荷と取扱時期	通年
保存方法など	常温
賞味期限	着後1週間(目安)

商品名	内容	価格(税別)
①くつえび	1尾	¥11,400／kg
※最低ロット／1尾(重量・時季により変動価格)		
	送料(2kgまで)	¥840

あおりいか

商品No. **B-30**

いかの王様「あおりいか」。厚くて甘みのある身は絶品。風光明媚な万葉遺跡がある壁ヶ崎海岸から直送します。

商品名	あおりいか
産地	和歌山県
出荷と取扱時期	12月～4月
保存方法など	冷蔵・冷凍
賞味期限	着後1週間(目安)

商品名	内容	価格(税別)
①あおりいか	1尾	¥4,600／kg
※最低ロット／1尾(重量・時期により変動価格)		
	送料(クール) 2kgまで	¥1,050

●この産直レターを毎号ファイルにしておくと、1年間の情報源として便利にご使用いただけます。

黒あわび

商品No. C-31

隠岐の島の素潜り猟師が取る天然黒あわびは身が引き締まり、味がよいとされています。古来より「御食国」として位置づけられた頃からの献上品です。

商品名	天然 黒あわび
産地	島根県
食材の種類	大きさ 100g～400gまで対応
出荷と取扱時期	12月～4月
保存方法など	冷蔵で3日（発送日含む）
注文時最低ロット	1kg/箱
配達日と方法	注文受注日の1～2日後

商品名	内容	価格（税別）
①あわび	100g・200g・300g・400g	¥10,300／kg
※最低ロット／1kg～（形状、量は相談に応じます）		
	送料（クール）	¥1,500

子持ち鮎煮

商品No. C-32

市場に出ない稀少な子持ち鮎を香酢と山椒でふっくら、あっさりと炊いた鮎煮です。

商品名	子持ち子鮎煮
産地	京都府
出荷と取扱時期	通年
保存方法など	冷蔵で10日
注文時最低ロット	800g/1箱
配達日と方法	注文受注日の3～5日後（普通便）

商品名	内容	価格（税別）
①子持ち子鮎煮	800g／箱	¥7,400
②子鮎煮	800g／箱	¥5,200
	送料	¥1,160

媛っこ

商品No. C-33

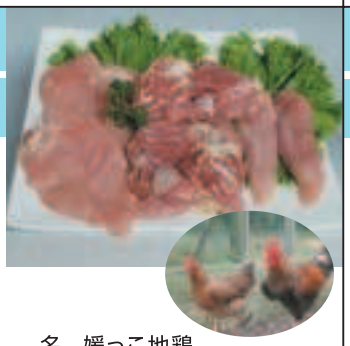

愛媛県養鶏試験場が開発された地鶏で、市場にはなく地産地消でしか食されていない鳥。適度な歯ごたえと脂ののりが好評です。

商品名	媛っこ地鶏
産地	愛媛県
出荷と取扱時期	通年
年間出荷量	7,000羽
注文時最低ロット	1羽（約1.8～2.2kg）
配達日と方法	注文受注日の3日後

商品名	内容	価格（税別）
①1羽分	約1.8～2.2kg 【ガラ付き】	¥2,100／kg
②1羽分中抜	約1.8～2.2kg 【頭、足カット】	¥1,700／kg
※1羽の重量により価格が変動します。		
	送料（クール）	¥1,300

いのしし肉

商品No. C-34

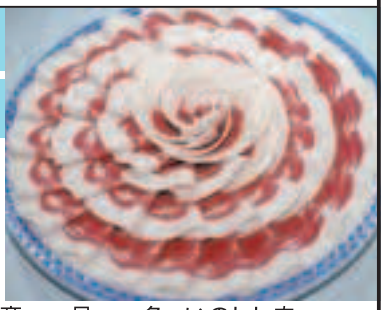

中国地方に生息する天然のいのししです。下処理を確実に行い、一頭一頭を吟味し臭みのない上質な状態でお届けします。丹波のしし肉と同等の品質。

商品名	いのしし肉
産地	島根県
食材の種類	ロース、バラ、モモ
出荷と取扱時期	通年
年間出荷量	300頭
保存方法など	冷凍で3ヶ月
配達日と方法	注文受注日の2日後

商品名	価格（税別）
①いのしし肉ロース	～¥8,600／kg
②いのしし肉バラ	～¥8,600／kg
③いのしし肉モモ	～¥6,920／kg
④腹抜き・半身・ブロック	応談
送料（冷凍便）	¥1,160～

サラダ玉葱

商品No. C-35

極早生品種の玉ねぎで苦味が少なく、水にさらさず生で食べられる甘い玉ねぎです。手間がかからず高品質の商品です。

商品名	冬どり、サラダ玉葱
産地	熊本県
出荷と取扱時期	12月中旬～3月
年間出荷量	2～3トン
保存方法など	常温
注文時最低ロット	10kg
配達日と方法	注文日の3～7日後（普通便）

商品名	内容	価格（税別）
①サラダ玉葱	10kg	¥4,600
	送料	¥2,000

不知火（デコポン）

商品No. C-36

温暖な気候、有機質堆肥、減農薬、特別栽培で育てられた熊本発祥のデコポン。糖度が高く、甘さと酸味が絶妙なバランスの味の柑橘です。

商品名	不知火（デコポン）
産地	熊本県
食材の種類	5kg、10kg
出荷と取扱時期	12月～4月
注文時最低ロット	1ケース
配達日と方法	注文日の3～7日後（普通便）

商品名	内容	価格（税別）
①デコポン	5kg（出荷時期12月～4月）	¥3,300
②デコポン	10kg（出荷時期12月～4月）	¥5,200
	送料	¥900

●この産直レターを毎号ファイルにしておくと、1年間の情報源として便利にご使用いただけます。

つくね芋

商品No. C-37

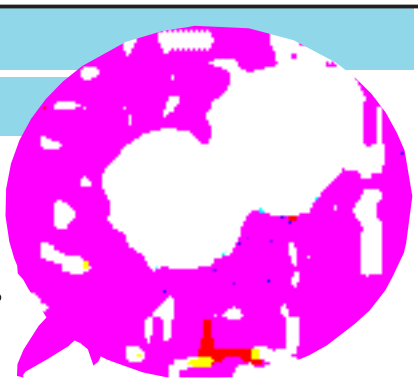

山芋の一種で粘りが強く、風味がよい上、アク汁が少ない山芋です。

商品名	つくね芋（山の芋）
産地	愛媛県
食材の種類	特秀品、秀品
出荷と取扱時期	通年
保存方法など	冷蔵庫で1年
注文時最低ロット	10kg入/箱
配達日と方法	注文日の3日後（普通便）

商品名	内容	価格（税別）
①特秀品	10kg箱2L（約20個）	¥10,300
②秀品	10kg箱2L（約20個）	¥8,600
	送料	¥1,470～

無農薬れんこん

商品No. C-38

土壌にこだわった環境で、農薬を一切使用せずに作ったレンコンです。甘みともちもちとした食感が特徴です。

商品名	れんこん
産地	熊本県
食材の種類	5kg、10kg、20kg、30kg
出荷と取扱時期	8月中旬～3月
注文時最低ロット	各1ケース
配達日と方法	注文日の3～7日後（普通便）

商品名	内容	価格（税別）	送料
①れんこん	5kg/ケース	¥4,000	¥1,160
②れんこん	10kg/ケース	¥7,980	¥1,370
③れんこん	20kg/ケース	¥15,940	¥1,790
④れんこん	30kg/ケース	¥23,880	¥2,000

組合事務局からのお知らせ

日本政策金融公庫融資

【セーフティネット貸付の利率が更に引き下げられました!】

景気後退により経営環境が悪化する中で、資金繰りに困難をきたしている組合員の経営安定化を支援する融資制度です。

第三者保証人を不要とする場合の融資が、従来と比べ最大で0.8%引き下げられ、より有利な条件で借りることができます。取扱期間も平成23年3月まで延長されています。

防ごう～ノロウイルス食中毒～

ノロウイルスによる食中毒事例が増加しています。調理従事者の手洗いの励行とともに調理器具等からの汚染を防止しましょう!

調理器具、シンク等は適宜、洗浄・消毒をし、二枚貝の調理に使用した後は、二次感染防止のため確実な消毒が必要です。

消毒方法

●**金属製のもの**

熱湯で消毒(85°Cで1分間以上)をしてください。

●**木製・プラスチック製のもの**

・加熱による消毒　熱湯で消毒(85°Cで1分間以上)をしてください。

・次亜塩素酸ナトリウムによる消毒　①次亜塩素酸ナトリウム希釈液(0.02%)に浸けこむ、又は浸すように拭きます。
②10分後に水洗い又は水ぶきします。

全国料理業長崎大会のお知らせ

大勢の組合員・ご家族の皆様のご参加を!

今年の全国大会は、**6月13日(日)～15(火)の3日間、**NHK大河ドラマ「龍馬伝」の坂本竜馬ゆかりの地でもあります長崎市で開催されます。詳細は別途ご案内します。

東京都料理生活衛生同業組合事務局／TEL03-3541-1958

ご発注・ご相談、お問い合わせは

【東料産直事務局】株式会社アイフィス

〒112-0005 東京都文京区水道2-10-13 TEL 03-5395-1201 FAX 03-5395-1206

mail sancyoku@ifys.co.jp URL www.ifys.co.jp